# JA ZUM BIBELTURM!
DAS NEUE GUTENBERG-MUSEUM

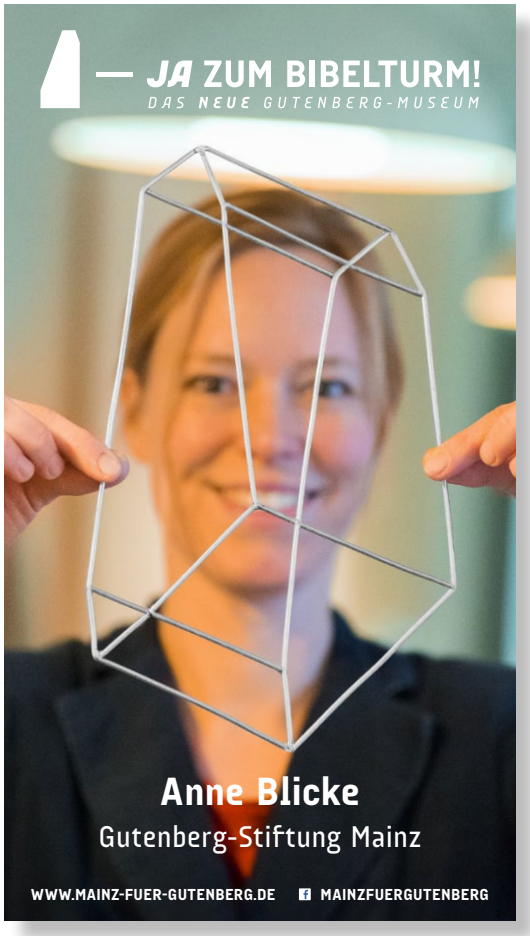


Gestaltungsmuster

## Ihr Statement ist wichtig!

Der Bau des Bibelturms ist der Anfang der absolut notwendigen Sanierung, Erneuerung und Erweiterung des Gutenberg-Museums.

Beim Bürgerentscheid hierzu am **15. April 2018** zählt jede Stimme.

## Unterstützen Sie das JA!

Unterstützen Sie dieses Votum mit Ihrer Begründung. Erklären Sie, warum für Sie dieser Bau wichtig ist. Bitte füllen Sie dazu das umseitige Formular aus und senden Sie es uns zurück.

Wenn Sie auch für ein Foto zur Verfügung stehen, nehmen Sie einfach Kontakt zu unserem Fotografen auf und vereinbaren Sie einen Termin:

**Markus Kohz**, cross-effect
Telefon 06131-9328550
mkohz@cross-effect.de

Falls Sie keine Zeit für einen Termin haben, aber dabei sein möchten, schicken Sie uns bitte einfach eines Ihrer Fotos, das dem nebenstehenden entspricht, also Ihr Gesicht frontal zeigt (bitte ohne Hände).

Informieren Sie sich weiter über unsere Internetseite **www.mainz-fuer-gutenberg.de** oder auf Facebook unter **www.facebook.com/mainzfuergutenberg**

Ihr Freundeskreis
**Mainz für Gutenberg**

**Ihre Spende hilft!**
**Unterstützen Sie die Kampagne**
JA ZUM BIBELTURM!
DAS NEUE GUTENBERG-MUSEUM
Gutenberg Stitung, Stichwort „Zukunft“
**IBAN DE 19 5519 0000 0202 0200 20**

c/o Gutenberg Stiftung
Henning von Vieregge und Johannes Strugalla
Liebfrauenplatz 10, 55116 Mainz
Tel.: +49 (0) 6131 / 90 60-110
E-Mail: info@mainz-fuer-gutenberg.de
Internet: www.mainz-fuer-gutenberg.de
Facebook: www.facebook.com/mainzfuergutenberg

— JA ZUM BIBELTURM!
DAS NEUE GUTENBERG-MUSEUM

www.mainz-fuer-gutenberg.de
info@mainz-fuer-gutenberg.de

## Ich sage – *JA* ZUM BIBELTURM!

und bin damit einverstanden, dass

☐ mein **Porträtfoto** mit meinem **Namen**, meinem **Beruf** und folgendem **Statement**
☐ mein **Porträtfoto** mit meinem **Namen** und meinem **Beruf**
☐ mein **Name** mit meinem **Beruf** und folgendem **Statement**

im Folgenden genannt „Elemente" im Blog **www.mainz-fuer-gutenberg.de**
☐ und auf der Facebookseite **https://www.facebook.com/mainzfuergutenberg** präsentiert werden.

Ich bin außerdem damit einverstanden, dass die oben genannten Elemente:
☐ auf einer **Postkarte** erscheinen;
☐ in einem **Flyer** verwendet werden;
☐ auf einem **Plakat** verwendet werden.

Dem Freundeskreis „Mainz für Gutenberg" räume ich die oben angegebenen Nutzungen ausdrücklich honorarfrei sowie zeitlich und räumlich unbeschränkt für die Kampagne „Ja zum Bibelturm" im Rahmen des ersten Mainzer Bürgerentscheides ein. Vor der ersten Veröffentlichung wird mir seitens des Freundeskreises die Verwendung per Mail an die unten angegebene Mailadresse angezeigt. Ich habe dann die Möglichkeit, binnen dreier Werktage der Verwendung zu widersprechen. Sofern ich innerhalb dieser Frist nicht widerspreche, erfolgt die Veröffentlichung wie oben angegeben.

## Mein Statement lautet:

**Ich sage – Ja zum Bibelturm, weil…** _____

_____

_____

_____

_____

## Zeitungsanzeige | Spenden:

Im Rahmen der Kampagne für die Realisierung des ersten Bauabschnittes zur Sanierung und Erweiterung des Gutenberg-Museums sind Anzeigenschaltungen geplant. Treten Sie mit Ihrem Namen für das Gutenberg-Museum ein. Wenn Sie dabei sein möchten, bitten wir um eine Kostenbeteiligung von 10 Euro.

☐ Ich möchte in einer **Zeitungsanzeige namentlich** für den Bibelturm eintreten und überweise mit dem Stichwort „Anzeige" + meinem Vor- und Nachnamen 10,00 Euro an die Gutenberg-Stiftung (IBAN DE 19 5519 0000 0202 0200 20). **Spenden für „Ja zum Bibelturm" bitte mit dem Stichwort „Zukunft".**

## Meine Daten:

**Vorname, Name und Beruf:** _____

**Postanschrift:** _____

**Telefon und E-Mail:** _____

**Datum:** _____ **Unterschrift:** _____